[PE TEC Rohrpost]

PE TEC GmbH & Co. KG * Kunststoff-Rohrsysteme * Am Ziegelwerk 3 * 85391 Allershausen

Unsere Wartungsstation:

- PE-Rohre
- PE-Trinkwasser-Rohre
- PE-Abwasser-Rohre
- PE-Industrie
- Doppelrohrsysteme
- Cooling-Systeme
- Automatisierung
- PE-el und PPs-el
- Lüftungsrohrsysteme
- Wickelrohre
- Schweißtechnik

- Kugelhähne
- Membranventile
- Rückschlagventile
- Schmutzfänger
- Absperrklappen
- Durchflussmesser
- Füllstandsanzeigen
- Sensortechnik

Bevor die Maschinen und Schälgeräte in Angriff genommen werden können, wird erst einmal geputzt:

Im Anschluss kommen kleinere Stumpfschweißmaschinen, Schälgeräte und Elektroschweißmaschinen zur Reparatur auf die Werkstatt-Anrichte zur Prüfung:

Die großen bekommen einen eigenen Platz (vgl. unten):

Der Kostenvoranschlag geht an unseren Kunden:

Kostenvoranschlag 2019

PE TEC GmbH & Co. KG
Am Ziegelwerk 3, D-85391 Allershausen
Tel.Nr.: +49 08166 / 80 722-11 Fax-Nr.: +49 08166 / 80 722-29
www.pe-tec.biz e-mail: wartung@pe-tec.biz

Firma:		Hydraulik-Nr:	23-48-15604-00
Name:		Maschinen-Nr:	23-48-15-601-00
Ort:		Kabel-Nr:	23-0-90-0904-00
Fax-Nr.:		Heizspiegel-Nr:	23-3-48-0552-00 Datum: 12.09.2019

Nach erfolgter Freigabe werden die Geräte fertiggestellt und gehen, sicher verpackt, wieder zurück.

Bilder aus unserer Werkstatt:

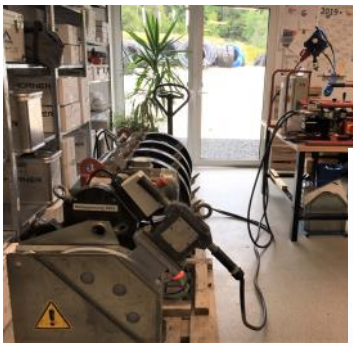

Mathias Benker

Christian Meier

Unsere

Service-Station:

WARTUNG

VERMIETUNG

Hinweise zur Abwicklung:

Auf unserer Internetseite ***www.pe-tec.biz*** können Sie unseren Wartungsauftrag herunterladen, ausfüllen und wieder an uns zurückschicken: ***e.haunschild@pe-tec.biz*** oder ***info@pe-tec.biz***.

Sie können auch einfach bei uns anrufen, dann besprechen wir alles und sofern Sie im süddeutschen Raum zuhause sind, holen wir Ihre Gerätschaften gerne mit eigenen Fahrzeugen ab.

Eva Haunschild

Dabei versuchen wir Ihre Wünsche zu berücksichtigen und arrangieren gerne Ersatzgeräte aus unserem umfangreichen Leihpark.

Trotz aller angebrachten Sorgfältigkeit versuchen wir zügig zu sein, denn **Wartung - hat nichts mit Warten zu tun!**

Rufen Sie uns an Tel. 08166-80722-0

Paris-Brest-Paris

Von unserem Kollegen Thomas Kutschera:

„Wenn mich früher einer gefragt hätte, ob ich mal 1200 Kilometer in einem Stück mit dem Rad fahre, hätte ich Ihn für verrückt erklärt.

2017 haben mich 2 Freunde gefragt ob ich nicht beim PBP mitfahren möchte. Paris - Brest - Paris 2019 (PBP), die Olympiade der Randonneure (=frz. Langstreckenradfahrer).

8000 Trainings- und Brevet Kilometer später ging ich dann am Sonntag, den 18. August um 19.00 Uhr in Rambouillet tatsächlich an den Start.

Es ist schwer in Worte zu fassen – 76 Stunden unterwegs, davon 54 Stunden auf dem Rad, 2 x 3 Stunden geschlafen. Bei jeder der 15 Kontrollstellen viel Essen & Trinken, kurzes Powernapping und weiter ging`s. Überall entlang der Strecke begeisterte Fans, die "allez, allez" und "bon courage" rufen.

Die Fahrt durch die Bretagne und die Normandie - einfach wunderbar! Danke auch an meine Freunde! Gemeinsam haben wir alle Höhen und Tiefen gemeistert und gemeinsam erreichten wir am Mittwoch - kurz vor Mitternacht - das Ziel in Rambouillet."

Daten und Fakten:

Kilometer: 1.220

Höhenmeter: 11.162

Gesamtzeit: 76:43:04 h:m:s

Durchschnittsgeschwindigkeit: 15,84 km/h

Kalorienverbrauch: 51.000

Teilnehmer: 6.673

Rohrkrepierer

So hatte die Runddrückklemme für ein d 500 mm PE Rohr leider keine Chance auf Erfolg ...

PE TEC

Kunststoff-Rohrsysteme

Eine neue „Mitarbeiterin", die sich umweltfreundlich um das Abfall-Recycling bemüht:

Eine kleine Maus ….. Sie wurde im Rohrlager ausgesetzt! Ihre Kinder haben wir noch nicht alle gefunden!

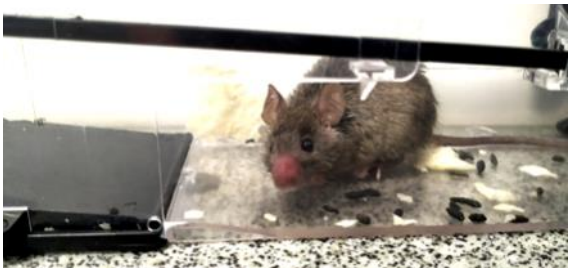

PE TEC GmbH & Co. KG

Am Ziegelwerk 3

85391 Allershausen

Tel. 08166/80722-0

Fax 08166/80722-29

E-mail: info@pe-tec.biz